



BIENVENUE AU THEATRE MAURICE NOVARINA

DOSSIER TECHNIQUE

Equipe technique

Fiche technique
Théâtre Novarina
Thonon

maison
des Arts
BLÉMAN
THONON-EVIAN-PUBLIER

Toute l'équipe du théâtre Novarina est heureuse de vous accueillir prochainement.

Pour contacter l'équipe, envoyer vos fiches techniques et plans adaptés :

Directeur technique : Vincent Munier
direction.technique@mal-thonon.org

04 50 71 61 75 - 06 08 37 86 51

Assistante directeur technique : Sandrine Llopis

sandrine@mal-thonon.org

04 50 71 61 75

Régisseur son : Yannick Maïon

regie.son@mal-thonon.org

04 50 71 61 75

Technicien : Julien Lazzarotto

04 50 71 61 75

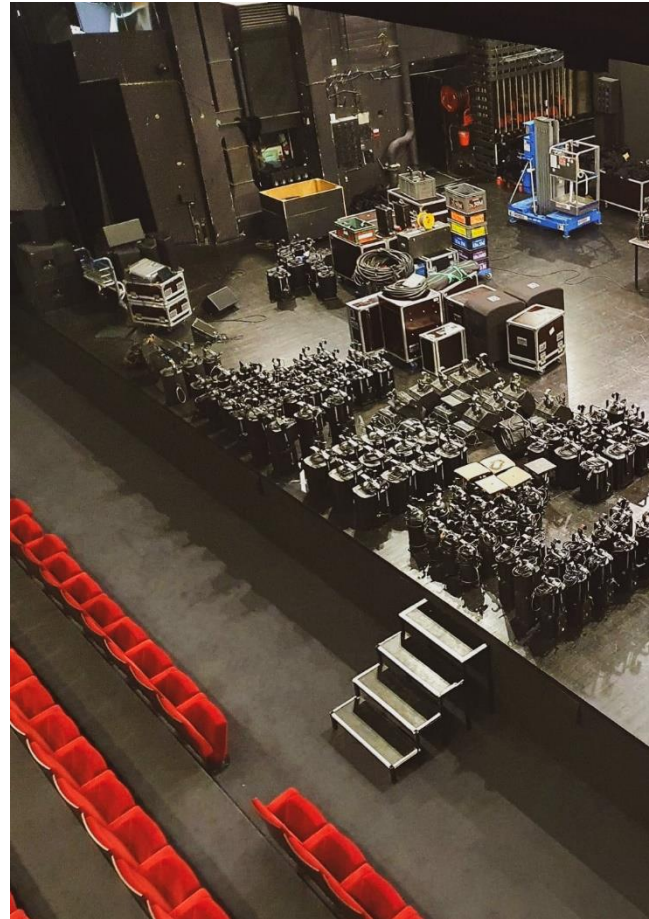

Présentation de la salle

Notre salle en quelques chiffres :

583 places assises numérotées

- Ouverture au cadre : 18,50m
- Largeur utile du plateau : 17m
- Ouverture rideau max et idéale pour la visibilité aux balcons : 16m
- Profondeur 13 m
- Hauteur sous perche électriques d'avant-scène : 5,60 m
- Profondeur avant-scène : 4,10m
- Hauteur sous perche contre-balancées : 12m
- Proscénium : 1,50m
- Passerelle de salle (face) à 4m du nez de scène
- Point d'écoute en régie à 20m du nez de scène

- 1 loge pour 15 personnes
- 1 loge pour 9 personnes
- 1 loge pour 2 personnes
- loges accessibles à cour et jardin

- Rideau avant-scène sur patience électrique
- 2 demi-fond de 8 x 9m sur patience manuelle
- 4 jeux de pendrillons de 3,50 x 7m de haut
- 4 jeux de pendrillons de 2,90 x 9m de haut
- Autres pendrillons
- 2 frises de 2,5 m
- 1 frise de 4m
- 2 frises de 0,8m
- 1 cyclorama 12 x 8 m

La salle n'est pas un rectangle, c'est un drôle d'hexagone
Merci d'adapter l'ouverture pour la visibilité aux balcons.



Pupitres

- Jeux d'orgue ETC ION XE + Wing 40
- Jeux d'orgue AVAB Congo Junior
- Jeux d'orgue AVAB Presto 160 circuits

Gradateurs

- 6 x Digi2 6 x 3kW mobile
- 102 circuits 3kW armoire fixe
- 6 circuits 5kW armoire fixe

Effets

- Machine à brouillard Smoke Factory Tour Hazer (DMX)
- Machine à brouillard Elation Therma Tour 600, 370W (DMX)
- Machine à fumée 1.5kW (DMX)

Structures

- 10 Pieds à crémaillères avec T, coupelles et rallonges (H max 3.5m)
- 12 Pieds ALT 400 avec T (H max 4m)
- 40 Platines de sol
- 10 Echelles plans latéraux

Projecteurs

- 24 PC Robert Juliat 1kW HPC 306 (lutin 6 volets)
 - 44 PC Robert Juliat 1kW HPC 310 (12 volets)
 - 24 PC Robert Juliat 2kW HPC 329 (avec volets)
 - 2 Fresnel ADB 5Kw (avec volets)
 - 12 Découpes Robert Juliat 1kW 614s (13° x 42°)
 - 18 Découpes Robert Juliat 1kW 614sx (16° x 35°)
 - 18 Découpes Robert Juliat 1kW 613sx (28° x 54°)
 - 4 Découpes Robert Juliat 1kW 611s (8° x 17°)
 - 12 Découpes Robert Juliat 2kW 714sx (15° x 40°)
 - 6 Découpes Robert Juliat 2kW 713sx (29° x 50°)
 - 3 Découpes Robert Juliat 2kW 710sx (10° x 25°)
 - 12 Cycliodes Robert Juliat FL 1251
 - 16 Cycliodes ADB ACP 1001
 - 70 PAR 64 230V
 - 12 PAR LED CONTEST irLEDFLAT-12x12 Sixb
 - 2 Jeux ACL (4 barres)
 - 2 BT Robert Juliat 24V / 250W
 - 2 BT Robert Juliat 24V / 500W
 - 6 Rampes T9 Dichroïques
 - 1 Poursuite Robert Juliat HMI 1.2kW Korrigan
-
- 12 Iris pour découpe

Parc technique / son & vidéo

Consoles de mixages

- Yamaha CL5 + Rio
- Soudcraft VI1
- Behringer X32
- Yamaha LS9 32
- Midas Verona 400-40/8/8/2

Diffusion Théâtre Novarina

- Façade *d&b Audiotechnik* adaptée à la salle (Q7+Qsub+E8)
- Retours de scène : 8 x d&b MAX15

Diffusion extérieure / mobile :

- 2 x ElectroVoice ETX12P (tête active)
- 2 x ElectroVoice ETX18SP (sub actif)
- 4 x ElectroVoice ZX1-90
- 4 x ElectroVoice ZXA1-90B
- 2 x ElectroVoice Xi 1152/64
- 4 x Retours de scène Martin LE400

Intercoms

- 4 Postes HF ALTAIR WBP-200
- 4 Postes filaires

Pieds micros

- 12 x grand pied avec perchette
- 8 x petit pied avec perchette
- 3 x pied embase ronde
- 4 x pied conférence

Microphones

- 8 x Shure SM 58
- 8 x Shure SM 57
- 2 x Shure SM 81
- 1 x Shure Beta 58A
- 1 x Shure Beta 52A
- 1 x Shure Beta 87C
- 1 x Shure Beta 91A
- 1 x Beyerdynamic M88 TG
- 4 x Sennheiser E 604
- 2 x Sennheiser E 609
- 2 x Sennheiser MD421
- 1 x Audix D6
- 6 x Neumann KM184
- 2 x AKG 414
- 1 x AKG C535 E8
- 1 x EV RE 200
- 1 x Beyerdynamic MCE5 cravate
- 1 x DPA 4088 serre-tête couleur chair
- 1 x DPA 4060 omni couleur chair
- 1 x DPA 6060 omni noir
- 2 x DPA 4099 flexible pour instrument
- 2 x DPA 4099 kit piano

H.F

- 1 x UR4D
- 2 x UR2 SM58
- 2 x UR1M Pocket
- Capsules interchangeables Beta 58, KSM9

DI boxes

- 2 x Radial J48 stereo
- 1 x Radial J48 mono
- 2 x BSS
- 5 x Klark Teknik DN100
- 1 x Klark Teknik DN200

Périphériques

Lecteurs médias
Processeurs d'effets, ...
Nous consulter

Vidéo projection

- 1 x Panasonic PT-MZ880 (8000 Lumens)
- 1 x Panasonic PT-EZ770
- 1 x Panasonic PT-LB280
- Optiques associées :
ELW21 (0,8)
ELW20 (1,2-1,7)
TKGF0160 (1,7-2,8)
ELT20 (2,8-4,5)

Accessoires video

- 1 x shutter DMX : *Walhberg*
- 2 paires convertisseurs HDMI-SDI *Black magic*
- 1 paire convertisseurs HDMI-RJ45 *Kramer*
- 1 paire convertisseurs VGA-RJ45 *Kramer*

La salle / les plans

Fiche technique
Théâtre Novarina
Thonon

maison
des Arts
BLÉMAN
THONON-EVIAN-PUBLIER

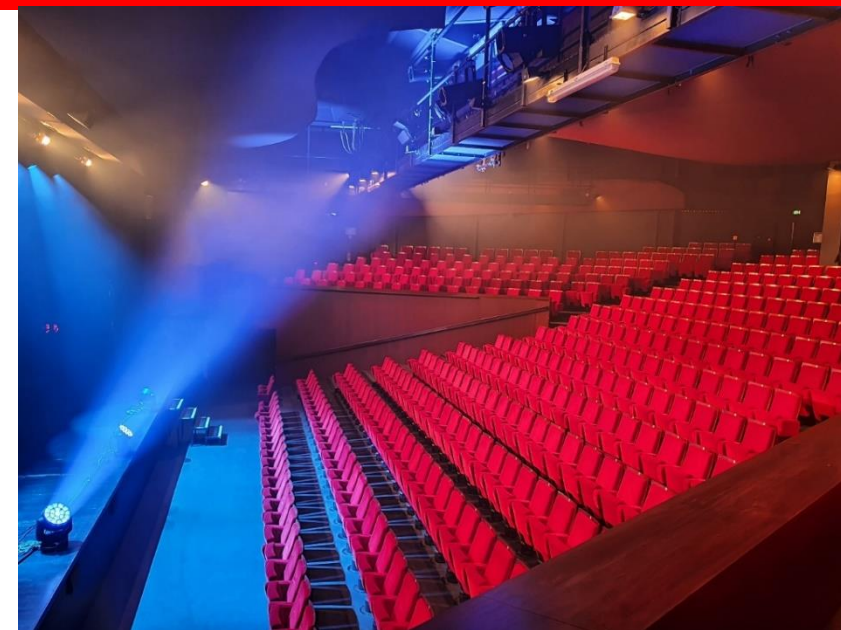

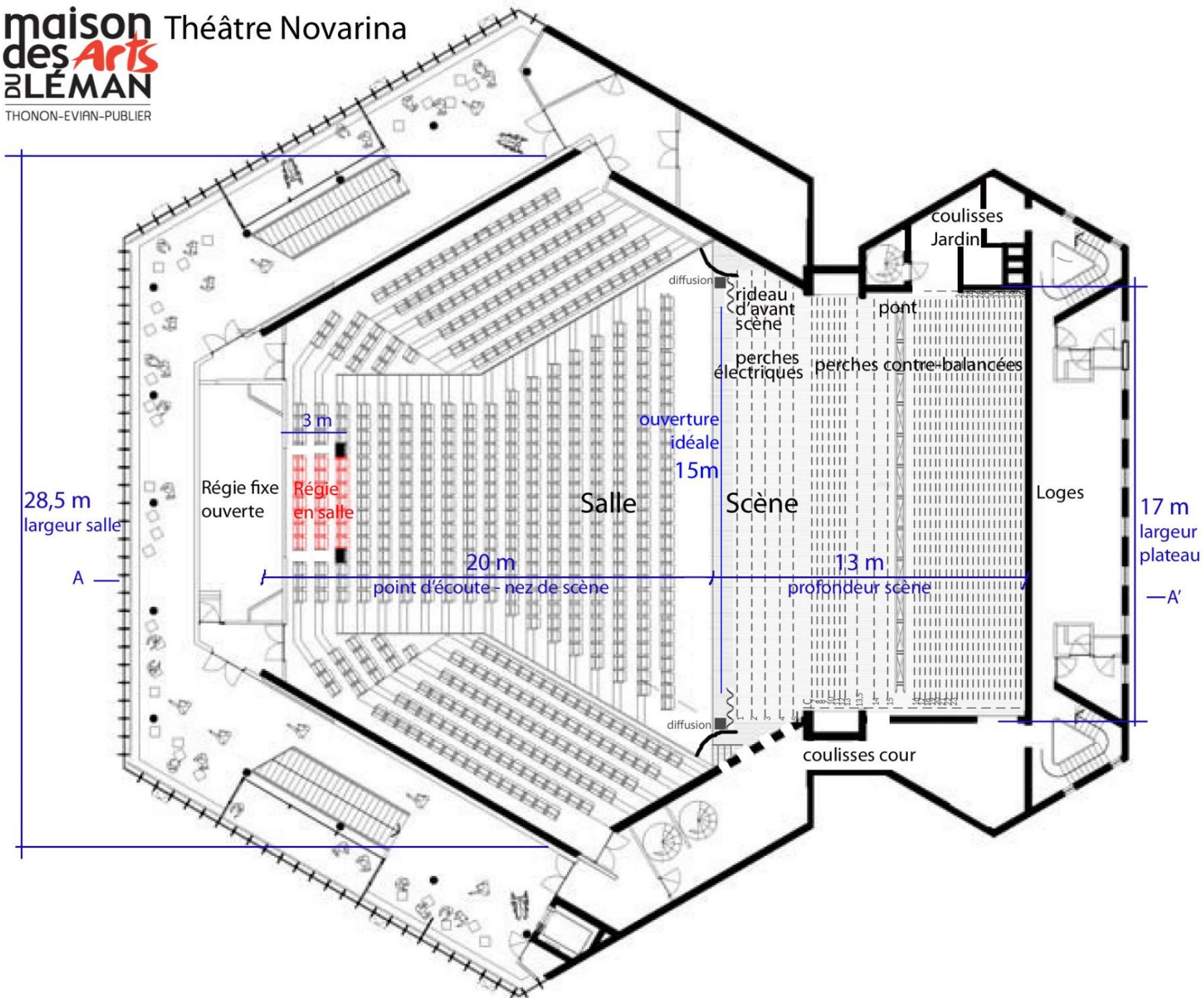

Théâtre Novarina

Coupe A-A'

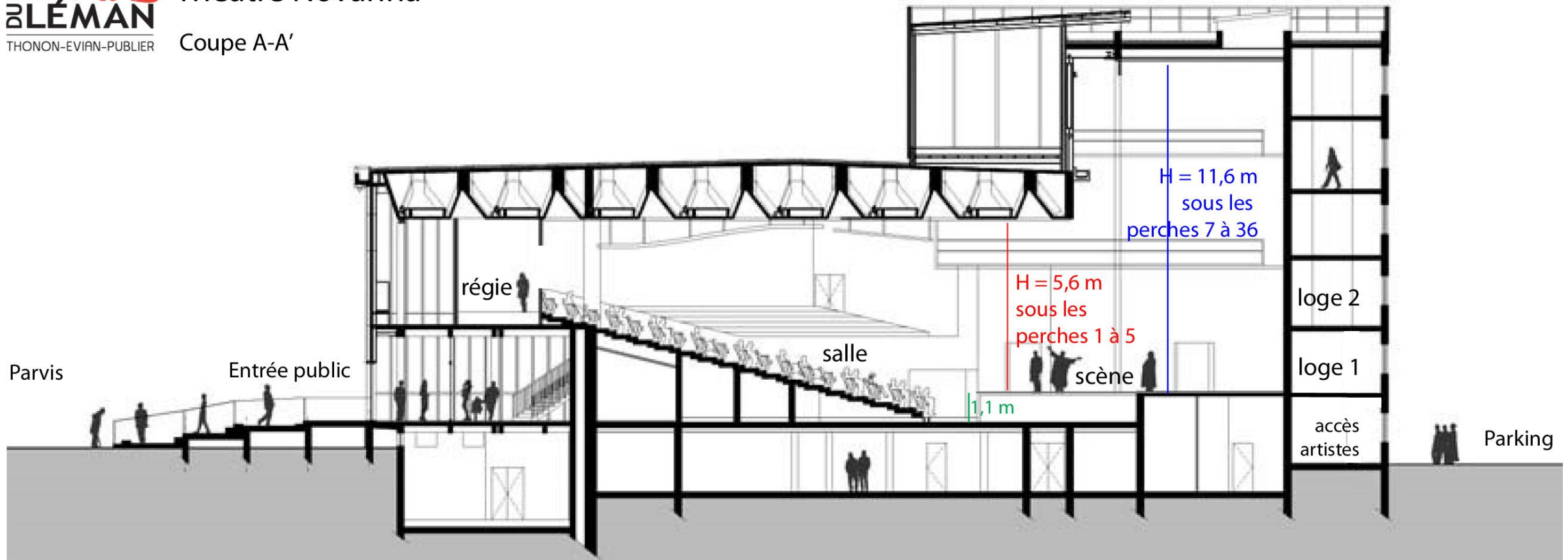

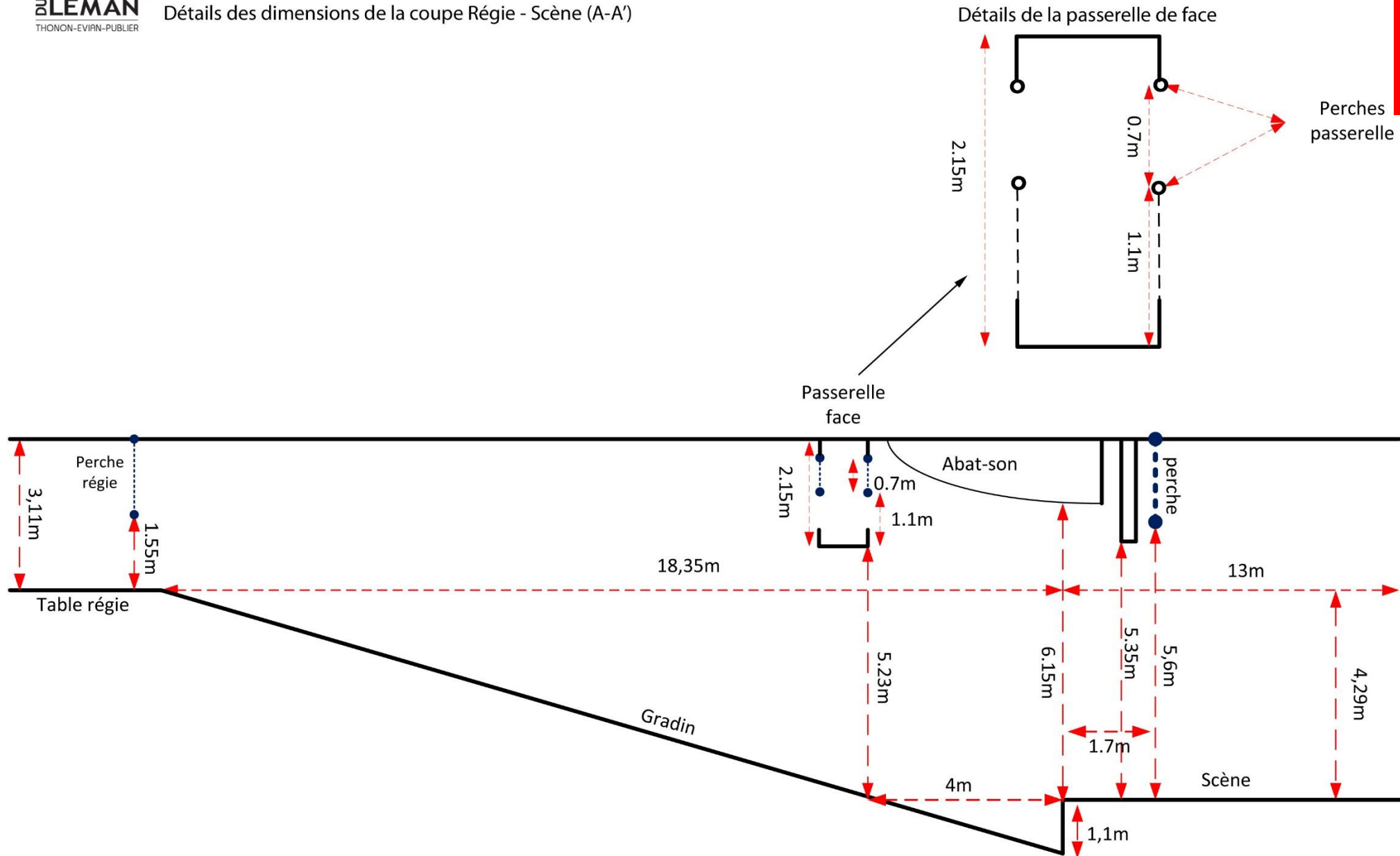

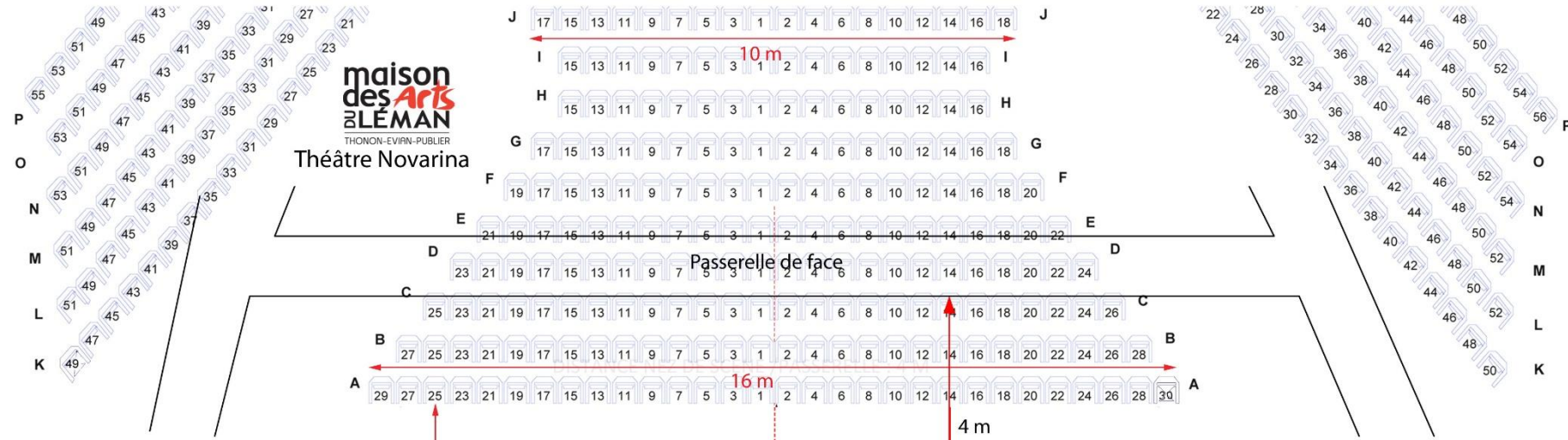

DE 1 A 5
PERCHES
MOTORISEES
H : 5,60

pont motorisé
triangulaire
type 500

DE 7 A 36 PERCHES
CONTREBALANCEES
H : 11,60

PROFONDEUR : 13 M

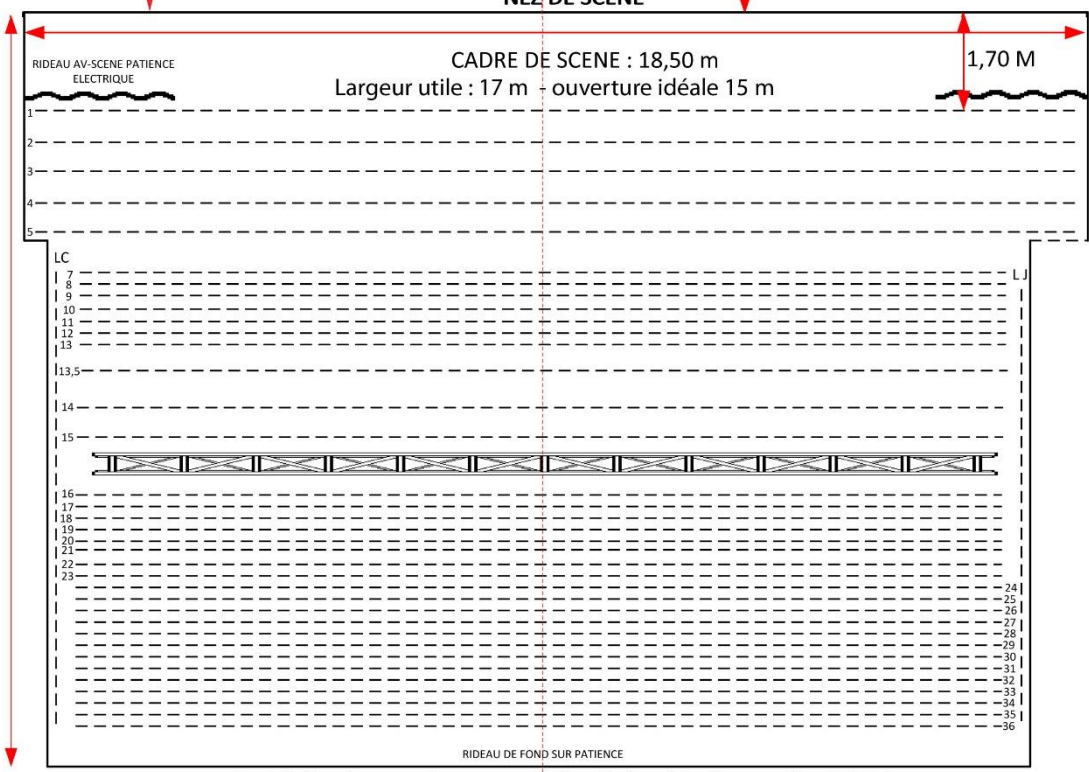

FRISE AV/SCENE
AMOVIBLE
SUR LA PERCHE 1
bas frise : H = 5 m

LES
LATERALES
COUR ET
JARDIN
SONT A 1 M
DES
CHEMINEES

2 x 1/2 fond sur patience manuelle déplaçable des perches 7 à 36

LOINTAIN : 17 m

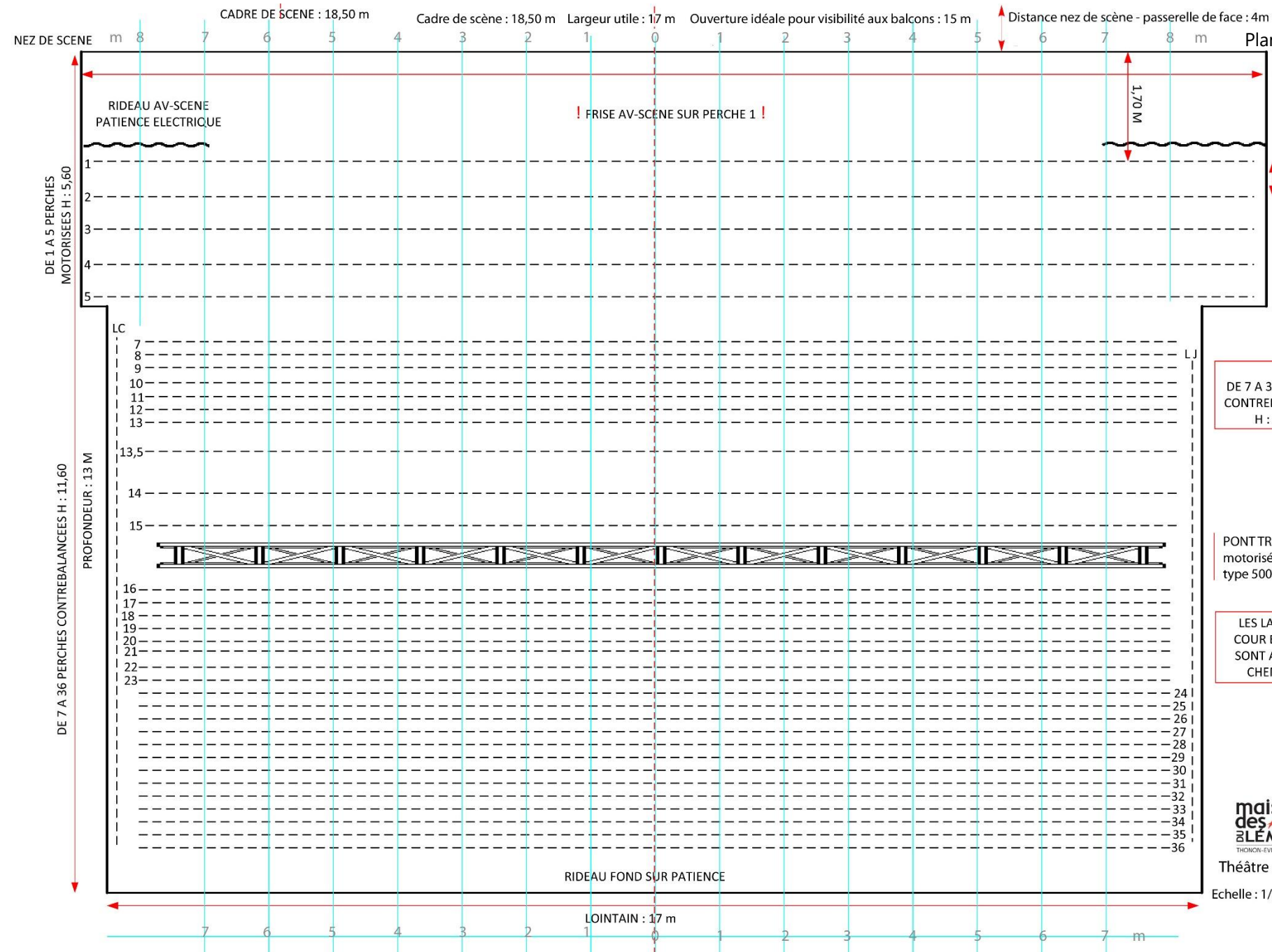

Fiche technique
 Théâtre Novarina
 Thonon



Distance perche-nez de scène
 perche distance [m] perche distance [m]

rideau	1,42	P18	8,75
P1	1,75	P19	9,04
P2	2,25	P20	9,22
P3	2,79	P21	9,38
P4	3,32	P22	9,75
P5	3,84	P23	9,92
P7	4,47	P24	10,12
P8	4,67	P25	10,30
P9	4,85	P26	10,48
P10	5,05	P27	10,66
P11	5,25	P28	10,83
P12	5,49	P29	11,00
P13	5,75	P30	11,19
P13,5	6,21	P31	11,39
P14	6,85	P32	11,55
P15	7,32	P33	11,73
pont	7,92	P34	11,91
P16	8,29	P35	12,13
P17	8,54	P36	12,32

Accès au théâtre

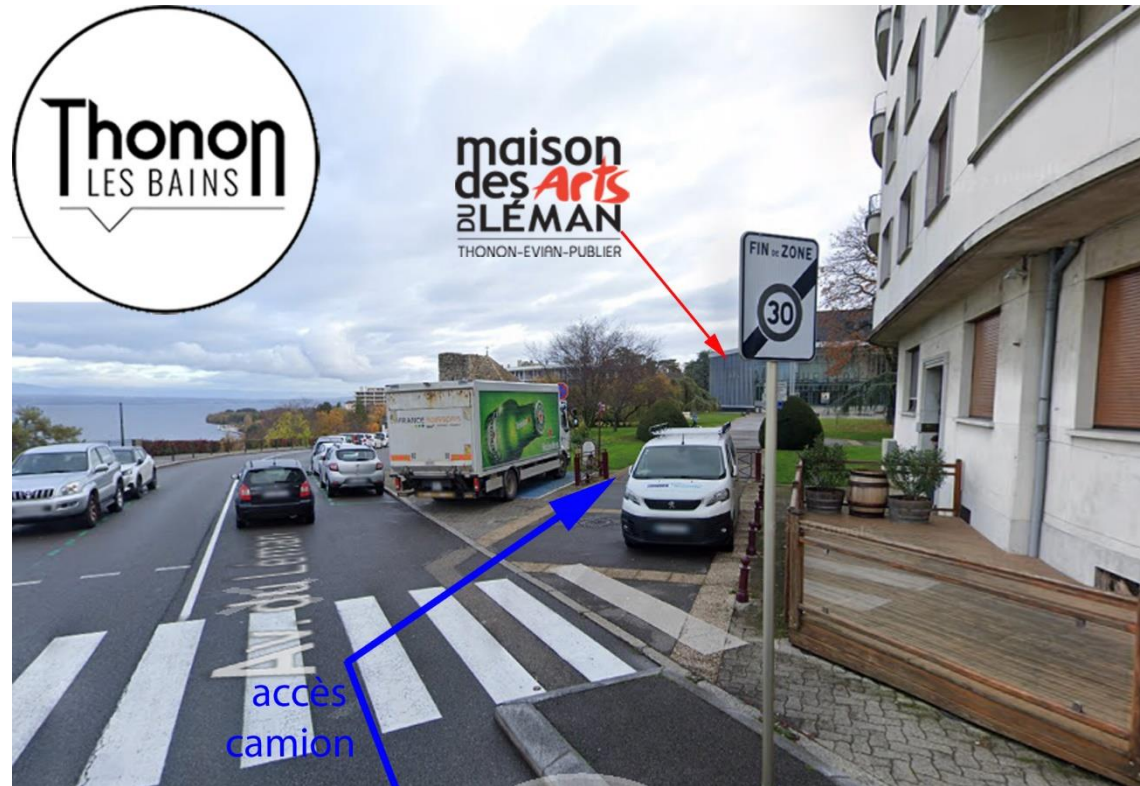

- Accès artistes (entrée administrative)
- Accès camion / camionnette (quai de déchargement)
- Entrée du public (parvis)



THEATRE MAURICE NOVARINA

4 BIS AVENUE D'EVIAN 74200 THONON-LES-BAINS

